

Razvoj projektne, studijske i planske dokumentacije kao podrška razvoju turizma u AP Vojvodini

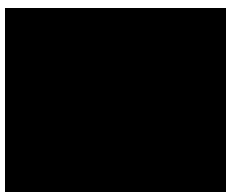

dr Tamara Zelenović Vasiljević
Teodora Tomin Rutar
JP Zavod za urbanizam Vojvodine

mr Nataša Pavlović
Turistička organizacija Vojvodina



Osijek

Okrugli stol „Europa u mojoj regiji: projekti javne turističke infrastrukture kao podrška razvoju kontinentalnog turizma u ruralnim područjima“

8. Novembar 2012.

Sadržaj

- Pregled pravnog i planskog osnova za razvoj turizma u Republici Srbiji
- Turistički potencijali Podunavlja i Potijisa u Republici Srbiji
- Prirodna i kulturna bogatstva
- Turizam kroz međunarodne projekte
- Studija mreže marina na Dunavu
- Studija prihvatnih objekata nautičkog turizma na Tisi
- Studija prostornog razmeštaja banja u Vojvodini



PRAVNI OSNOV

- Zakon o planiranju i izgradnji
- Zakon o turizmu
- Strategija regionalnog razvoja RS 2007-2012
- Strategija razvoja turizma RS
- Strategija razvoja turizma AP Vojvodine

PLANSKI OSNOV

- Prostorni plan Republike Srbije
- Regionalni prostorni plan AP Vojvodine
- Prostorni plan područja posebne namene SRP „Gornje Podunavlje“
- Prostorni plan područja posebne namene multifunkcionalnog ekološkog koridora reke Tise
- Prostorni plan područja posebne namene SRP „Koviljsko Petrovaradinski rit“
- Prostorni plan područja posebne namene međunarodnog plovnog puta E-80 Dunav
- Prostorni plan područja posebne namene SRP „Zasavica“
- Prostorni plan područja posebne namene SRP „Stari Begej-Carska Bara“
- Prostorni plan područja posebne namene SRP „Deliblatska peščara“
- Prostorni plan područja posebne namene SRP „Obedska bara“
- Prostorni plan područja posebne namene NP „Fruška Gora“

TURIZAM U MEĐUNARODNIM PROJEKTIMA NA KOJIMA JE UČESTVOVAO JP „ZAVOD ZA URBANIZAM VOJVODINE“

- **DATOURWAY (2008-2012)** - Transnational Strategy for Sustainable Rural and Tourism Development in the Danube Area
- **TICAD (2008-2012)** – Tisa Catchment Area Development

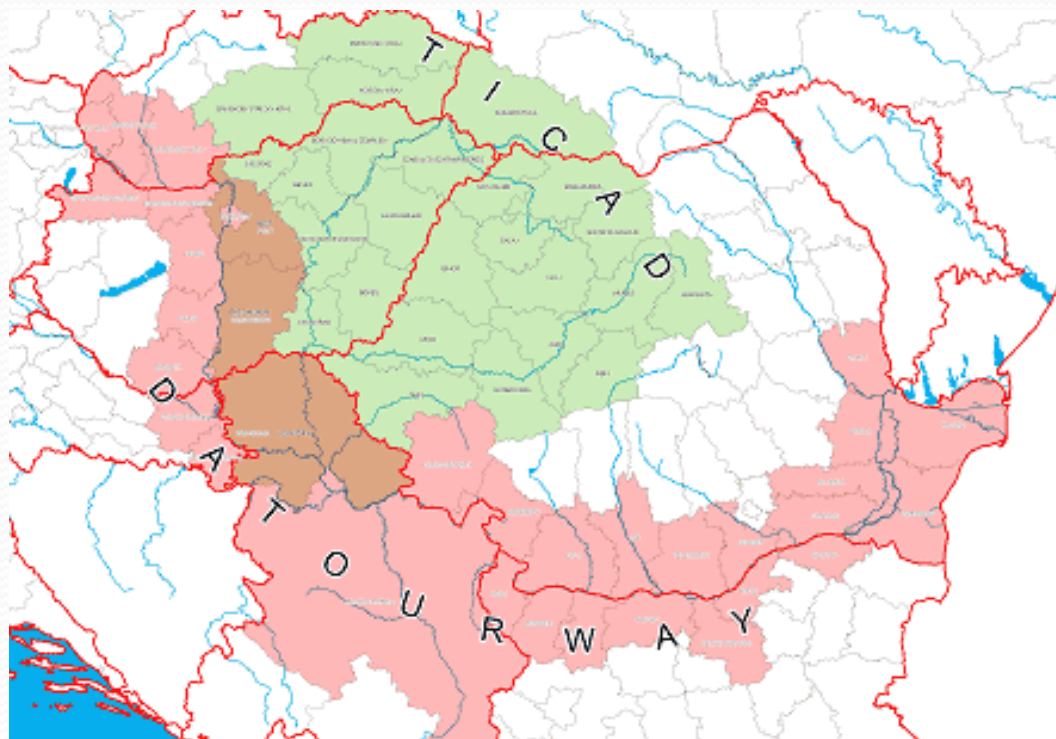

DATOURWAY

Transnational Strategy for Sustainable Rural and Tourism Development in the Danube Area

- **Reka Dunav je jedna od najvećih okosnica razvoja u Republici Srbiji**
- **Dunav protiče kroz Srbiju svojim srednjim tokom, i ukupnom dužinom od 588,5km od kojih je 362km na teritoriji Vojvodine**



Dunav u brojevima

- 7 SPA centara
- Veoma bogato kulturno nasleđe
- Međunarodna marina u Apatinu
- 2 Nacionalna parka
- 4 eko rute
- Eurovelo 6 međunarodna biciklistička staza
- City breaks – Grad Beograd i Grad Novi Sad
- 335 smeštajnih kapaciteta sa 33.541 kreveta
- 38 farmi, 16 registrovanih seoskih domaćinstava i 28 etno kuća



Prirodno nasleđe

- **2 Nacionalna parka** (Fruška gora i Đerdap)
- **SRP** (Gornje Podunavlje, Deliblatska peščara, Carska i Obedska bara)

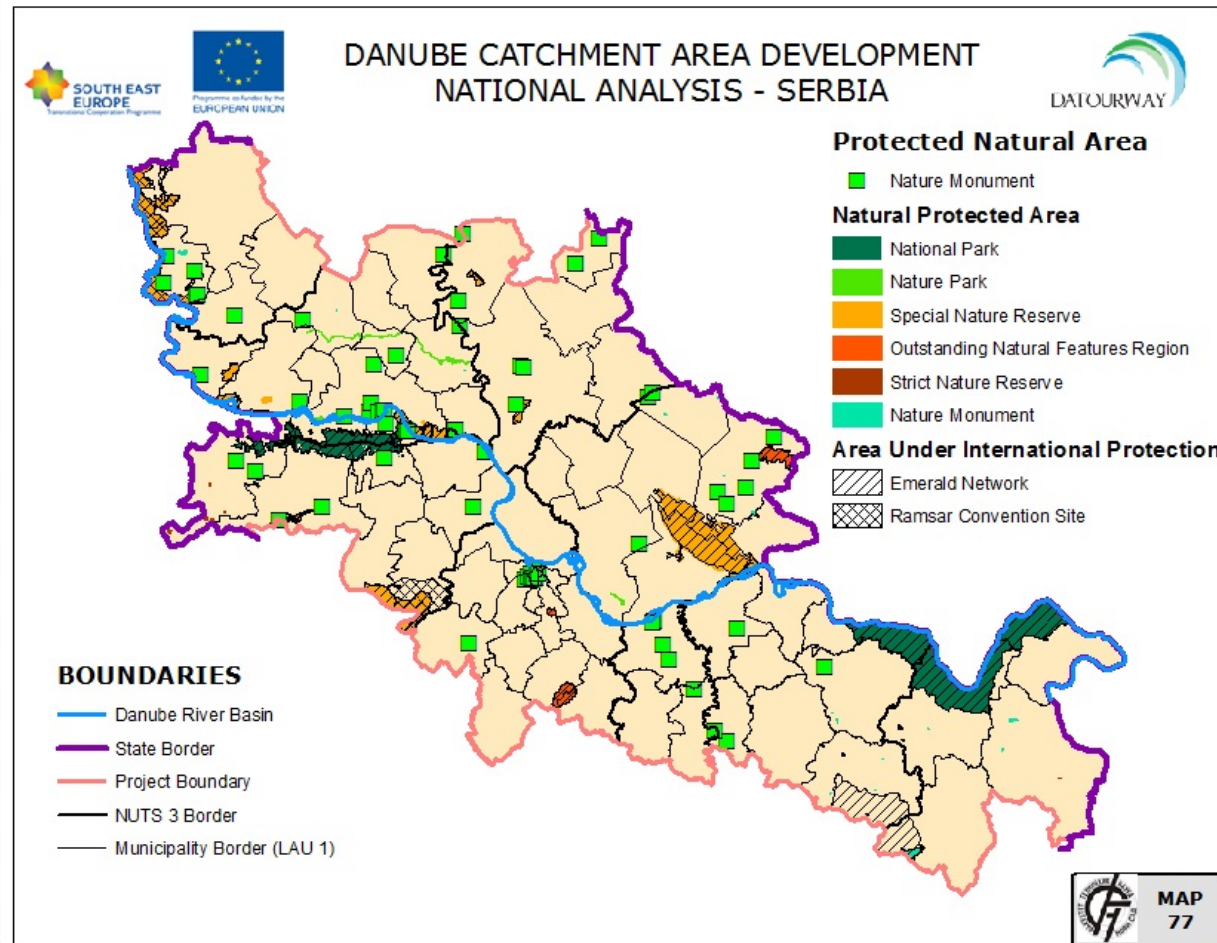

Kulturno nasleđe

- Najznačajnije arheološko nalazište na ovom delu Balkana
- Preko 680 spomenika kulture od izuzetnog značaja

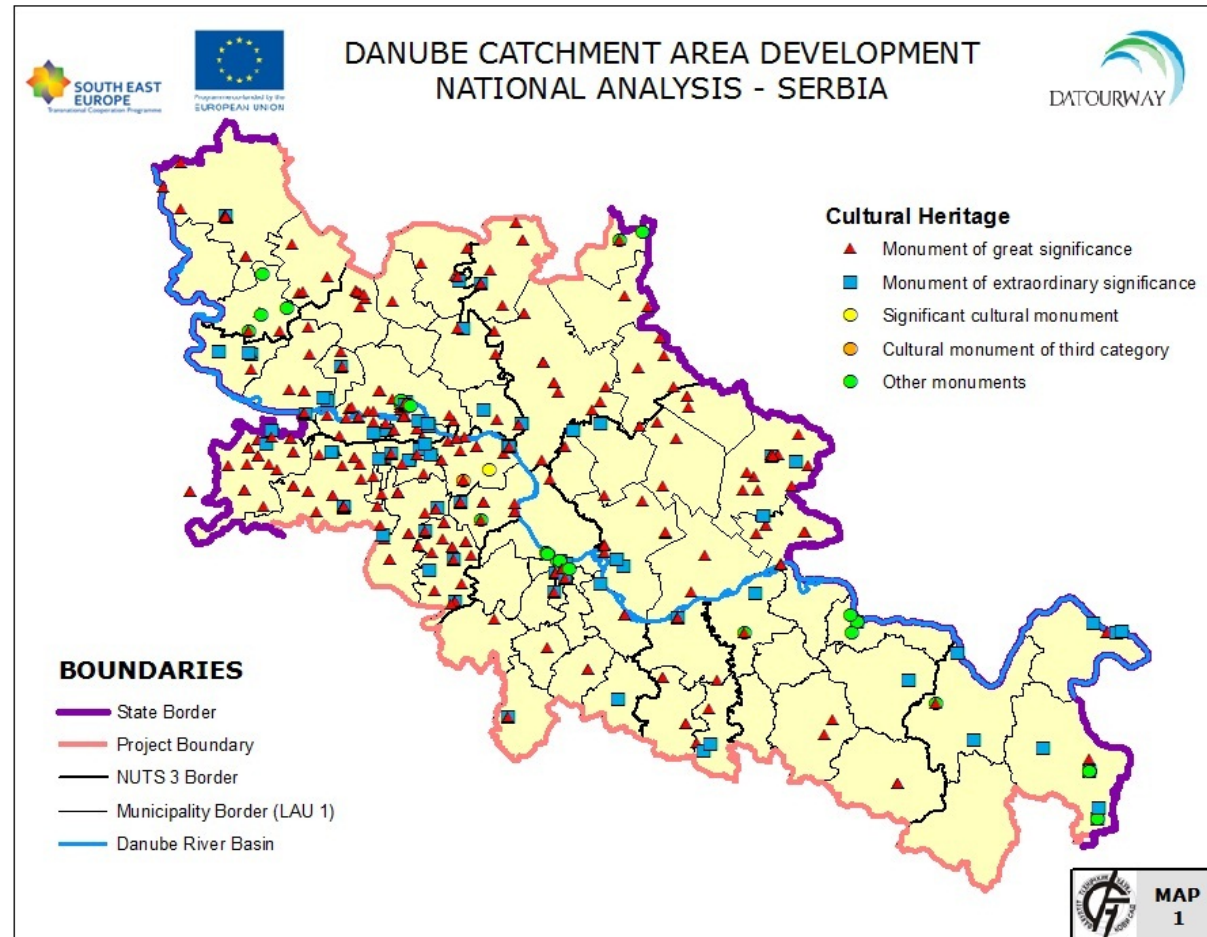

Pomoćna turistička infrastruktura



Marina u Apatinu

Salaši i seoska domaćinstva



Vinogradi i vinarije



Biciklistička ruta EUROVELO

Sportsko rekreacioni kapaciteti



Ekološke rute u NP Fruška Gora

TICAD

- Reka Tisa je druga najveća reka u AP Vojvodini, najveća pritoka Reke Dunav
- Tisa protiče kroz AP Vojvodinu, dužinom od oko 160 km i uliva se u Dunav (na 1214 ,5 km)



Tisa u brojevima

- 7 Arheoloških lokaliteta
- 30 spomenika kulture od velikog značaja (Fruška Gora)
- Zaštićeni spomenici stambene kulture Kikindi, Neštinu, Bačkom Petrovcu i Ogaru
- Veliki broj manifestacija i festivala
- Brojne crkve i kapele
- Glavne turističke destinacije: Novi Sad, Sremski Karlovci, Fruška gora, Bečej, Zrenjanin i Banja Kanjiža.

Turistički potencijali

- Banjsko lečilišni turizam
- Eko turizam i turizam specijalnih interesovanja
- Kulturni turizam
- Ruralni turizam
- Nautički turizam



Studija mreže marina na Dunavu



JP Zavod za urbanizam Vojvodine

2006. godina



FAZE IZRADE STUDIJE

I FAZA : UTVRĐIVANJE KRITERIJUMA ZA IZBOR LOKACIJE, UREĐENJEI OPREMANJA MARINA NA PODRUČJU AP VOJVODINE ANALIZOM PRIRODNIH, STVORENIH I DRUŠTVENIH USLOVA

II FAZA : UTVRĐIVANJE POTENCIJALNIH LOKACIJA MARINA NA DUNAVU SA PREDLOGOM NJIHOVE KATEGORIZACIJE I SADRŽAJA

III FAZA : MERE I AKTIVNOSTI ZA REALIZACIJU PREDLOŽENIH LOKACIJE

Потенцијалне макролокације марина на Дунаву у АП Војводини

ANALIZOM CELOG TOKA DUNAVA KROZ VOJVODINU UTVRĐENO JE 56 POTENCIJALNIH MAKROLOKACIJA ZA IZGRADNJU MARINA

-
- Потенцијалне макролокације
 - 1 - 56 Број потенцијалне макролокације
 - Opštine u AP Voјvodini u obuhvatu Studije
 - Opštine u AP Voјvodini van obuhvata Studije
 - Područje van AP Voјvodine

Мрежа marina на Дунаву у АП Војводини на крају пројектованог периода

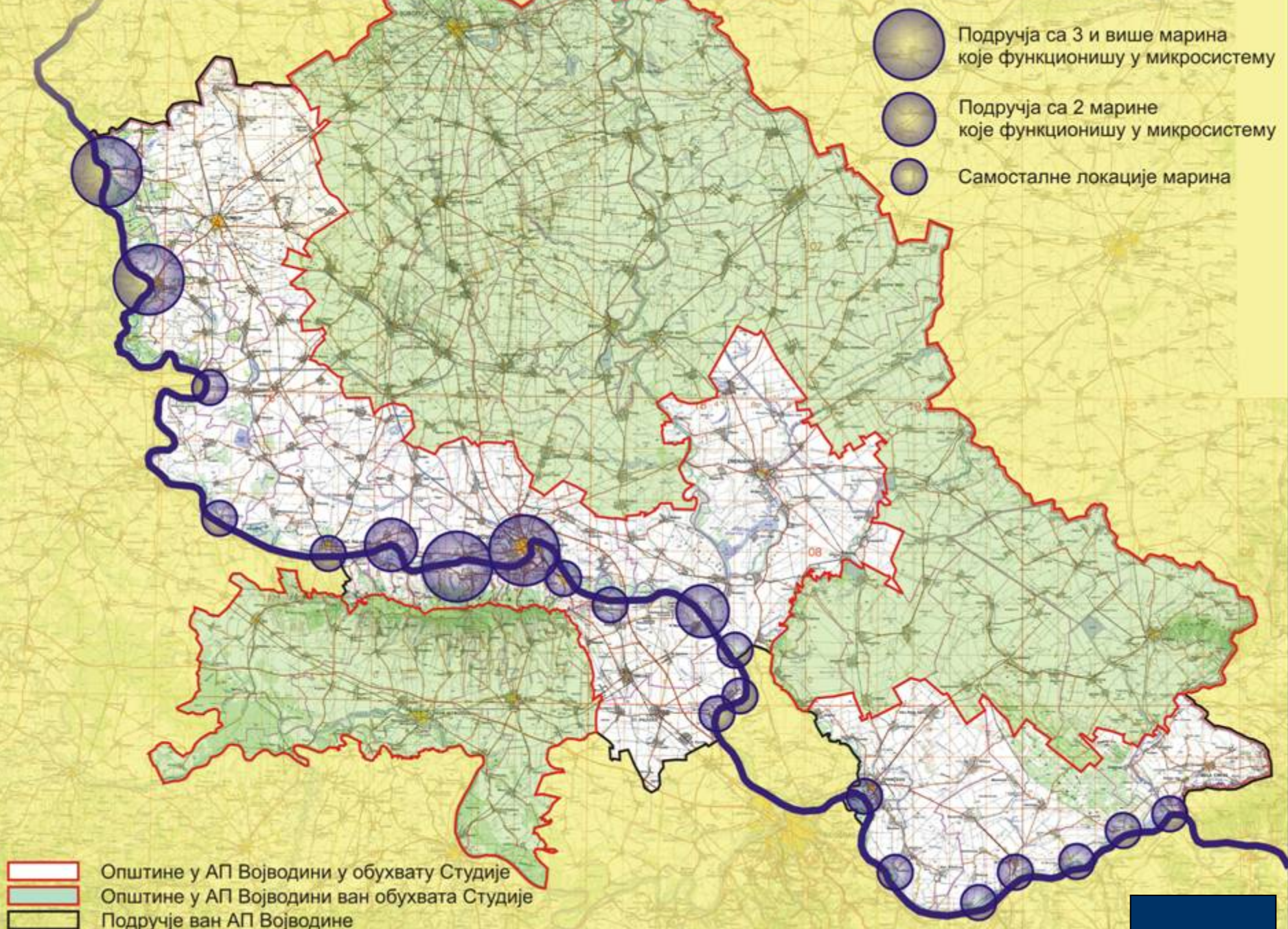

STUDIJA MREŽE PRIHVATNIH OBJEKATA NAUTIČKOG TURIZMA NA TISI U AP VOJVODINI



JP ZAVOD ZA URBANIZAM VOJVODINE

2007. GODINE

PREGLED MAKROLOKACIJA PRIHVATNIH OBJEKATA

30 MAKROLOKACIJA

VRSTE PRIHVATNIH OBJEKATA:

- 6 MARINA OD I DO IV KATEGORIJE
- 6 PRISTANIŠTA
- 13 PRIVEZIŠTA
- 9 SIDRIŠTA

PREDVIĐENA JE IZGRADNJA SVIH PRIHVATNIH OBJEKATA U TRI FAZE



Мрежа прихватних објеката наутичког туризма на Тиси у АП Војводини

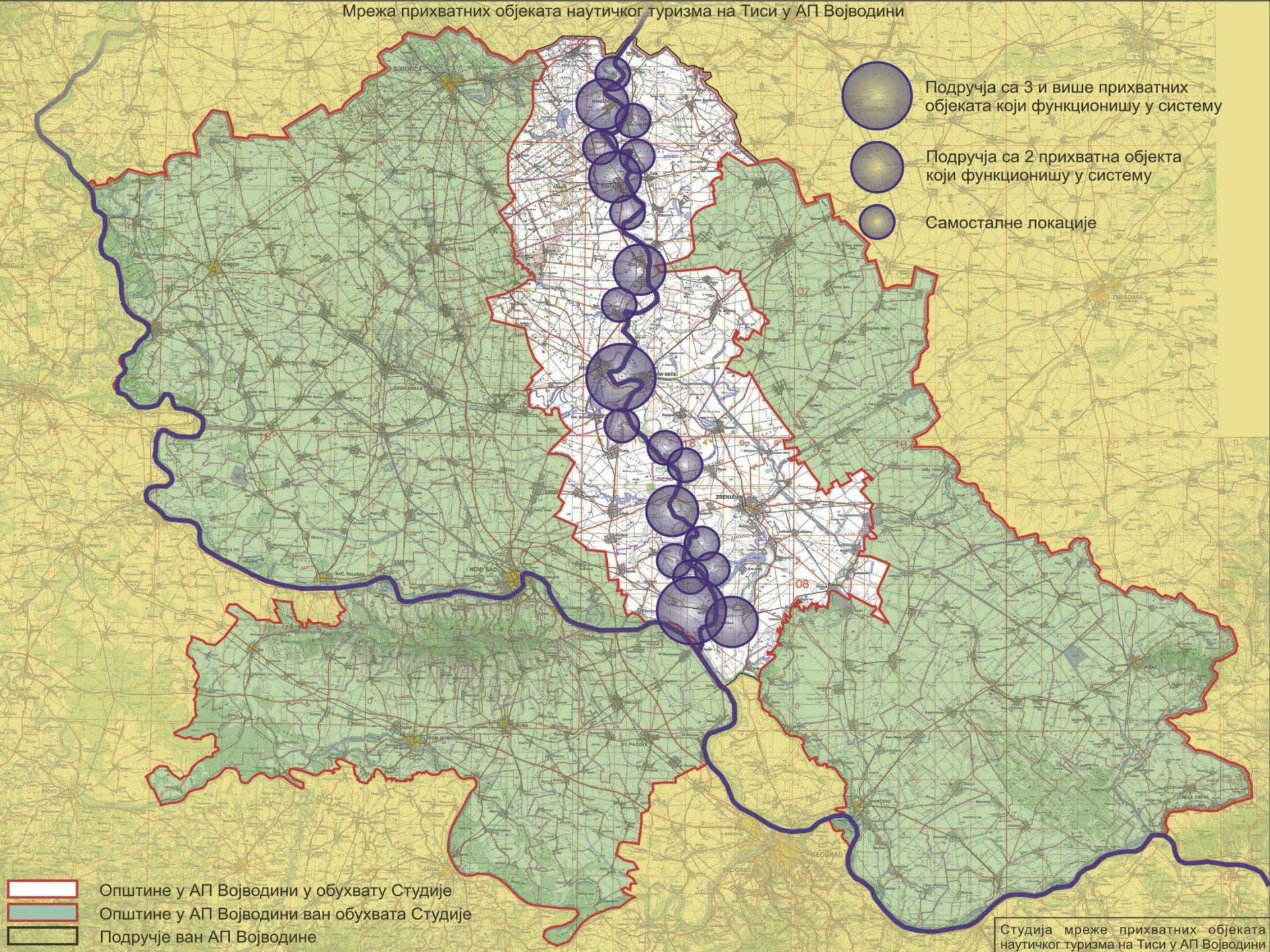

- Подручја са 3 и више прихватних објеката који функционишу у систему
- Подручја са 2 прихватна објекта који функционишу у систему
- Самосталне локације

- Општине у АП Војводини у обухвату Студије
- Општине у АП Војводини ван обухвата Студије
- Подручје ван АП Војводине



The map displays the Vojvodina region with various locations marked by colored dots and icons. The locations are labeled with names and codes, such as Subotica (Дш-20X), Bačinci (Бај-1X), and Novi Sad (НС-10X, НС-30X). The Danube River is shown in blue, flowing through the region. The title 'STUDIJA PROSTORNOG RAZMEŠTAJA BANJA U AP VOJVODINI' is overlaid in large blue letters.

STUDIJA PROSTORNOG RAZMEŠTAJA BANJA U AP VOJVODINI



The logo features a stylized sun with horizontal green lines and a yellow center, set against a green circular background.

JP ZAVOD ZA URBANIZAM VOJVODINE

POSTOJEĆE BANJE:

- **BANJA „KANJIŽA“, OPŠTINA KANJIŽA,**
- **BANJA "JUNAKOVIĆ" APATIN, OPŠTINA APATIN**
- **BANJA „PALIĆ“ PALIĆ, GRAD SUBOTICA,**
- **BANJA „VRDNIK“, VRDNIK, OPŠTINA IRIG**
- **BANJA „STARI SLANKAMEN“ STARI SLANKAMEN, OPŠTINA INĐIJA,**
- **BANJA „RUSANDA“ MELENCI, OPŠTINA ZRENJANIN**



LOKALITETI SA POTENCIJALNIM USLOVIMA ZA RAZVOJ BANJSKIH KAPACITETA



Предлог будућег статуса постојећих, планираних и потенцијалних бањских капацитета

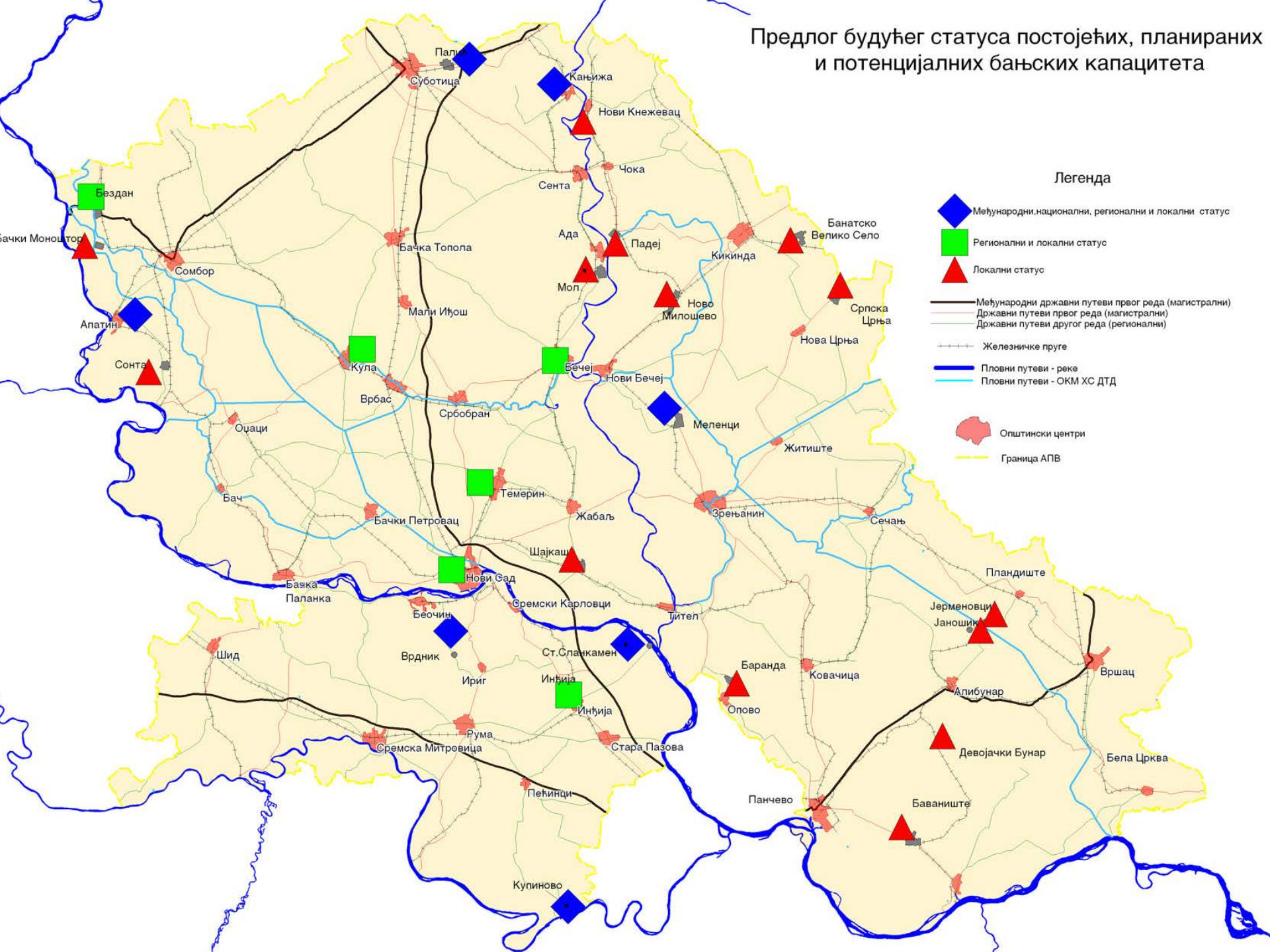

UTVĐIVANJE POTREBNOG NIVOVA SADRŽAJA, OPREMLJENOSTI I UREĐENOSTI BANJA

- ORGANIZOVANA ZDRAVSTVENA SLUŽBA
- OBJEKTI I UREĐAJI ZA KORIŠĆENJE PRIRODNOG LEKOVITOG FAKTORA
- OBJEKTI ZA SMEŠTAJ I BORAVAK POSETILACA
- KOMUNALNI I DRUGI OBJEKTI (VODOVOD, KANALIZACIJA, JAVNE ZELENE I REKREACIONE POVRŠINE ITD)



HVALA NA PAŽNJI!



JP Zavod za urbanizam Vojvodine

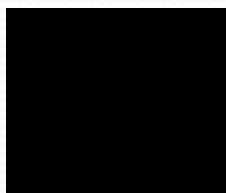

Turistička organizacija Vojvodina